

**II WORKSHOP NAZIONALE AIIG GIOVANI**

**ROMA 12-13 APRILE 2013**

**SEMINARIO ITINERANTE**

**DAL CENTRO ALLA PERIFERIA. SCENARI URBANI IN TRASFORMAZIONE**



**Gruppo AGAT MigrAzioni**

Valentina Ferrari, Michelangelo Miranda, Stefano Biancone, Saverio Werther Pechar

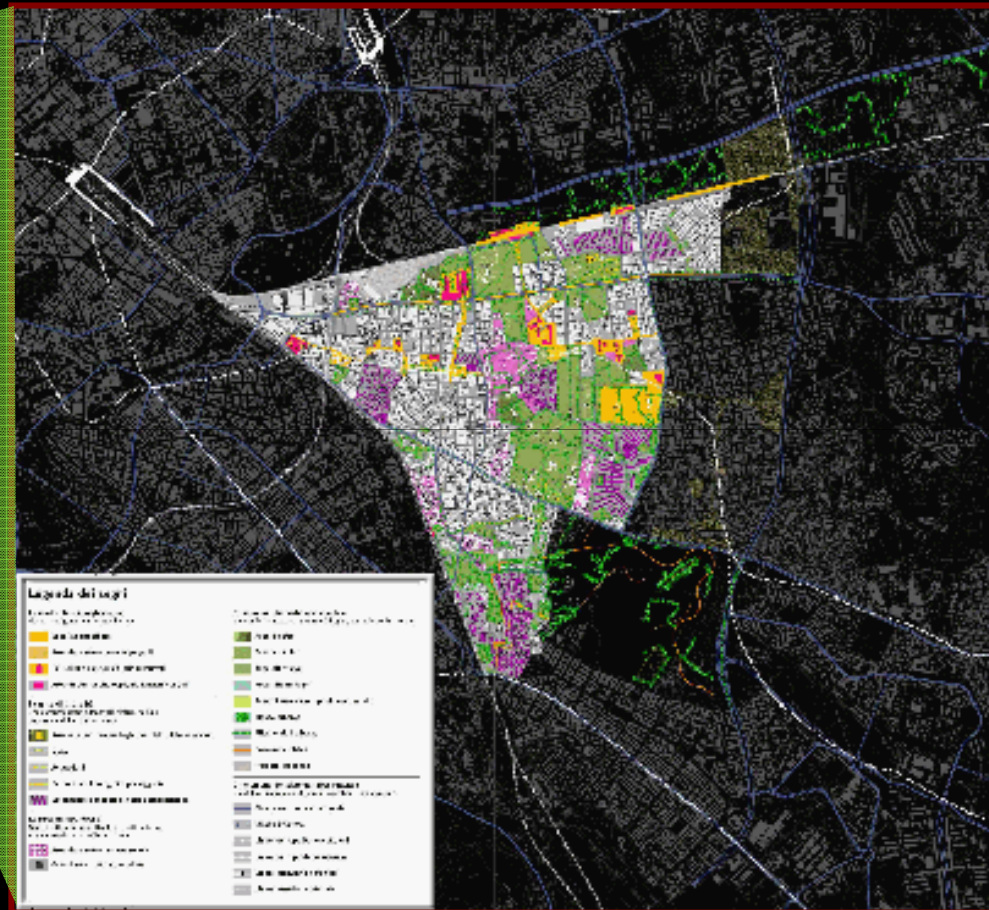
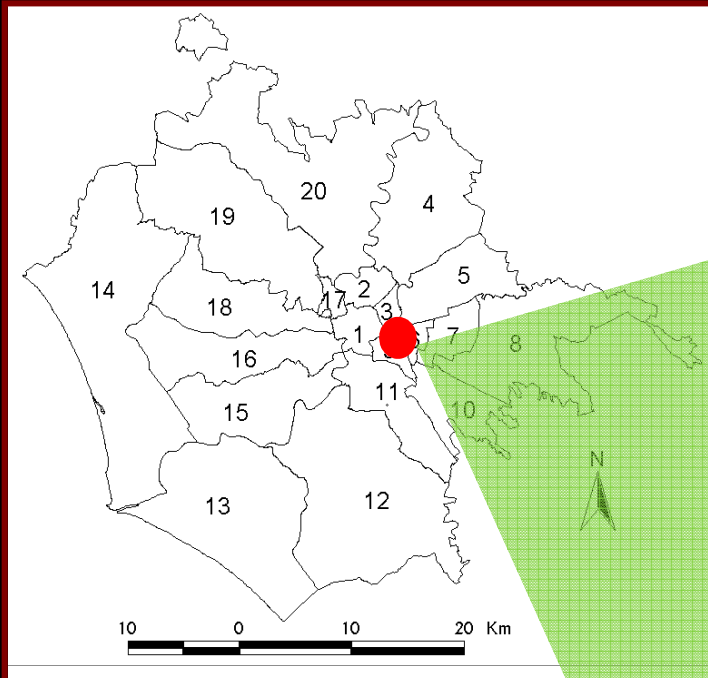

VI Municipio

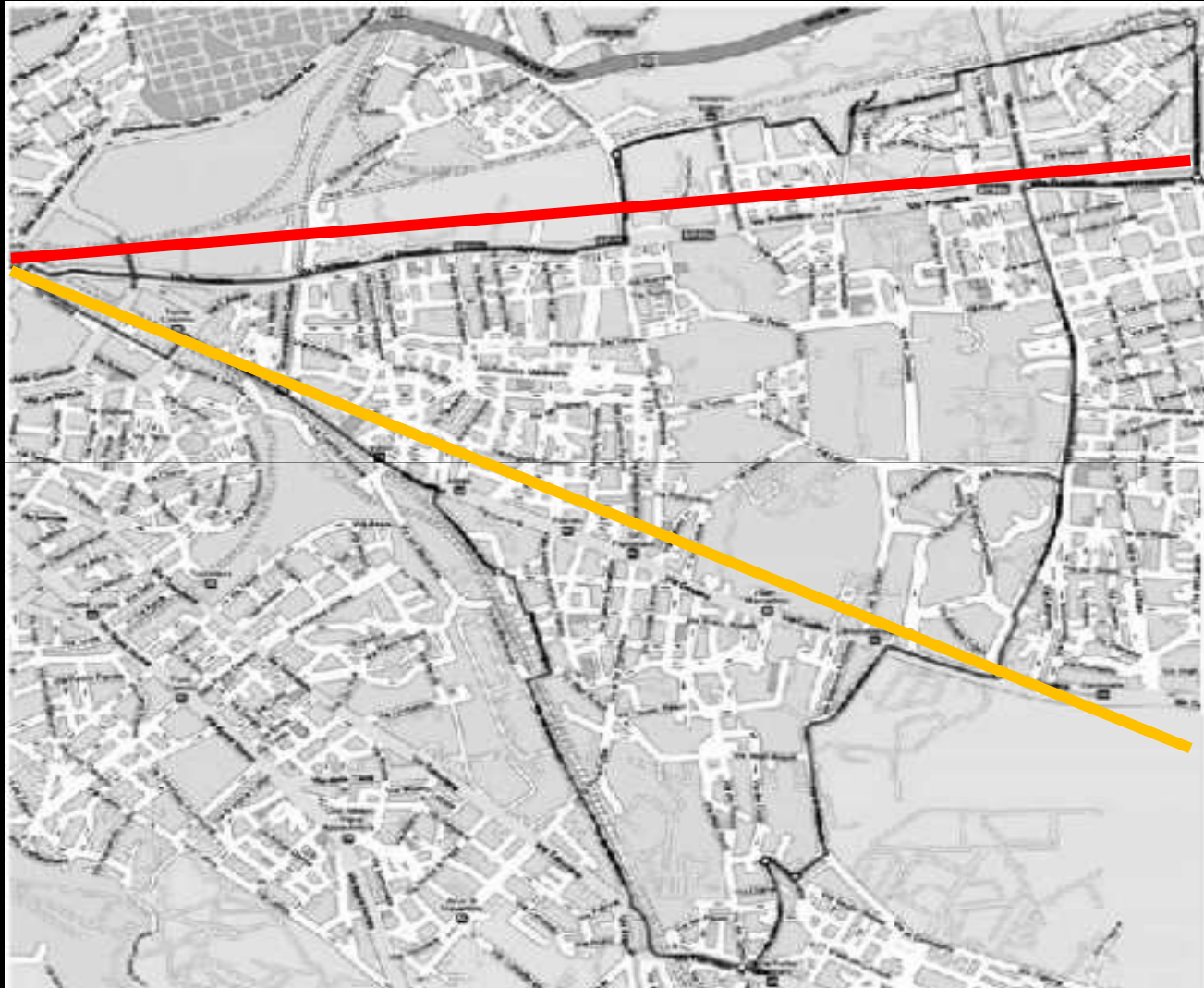

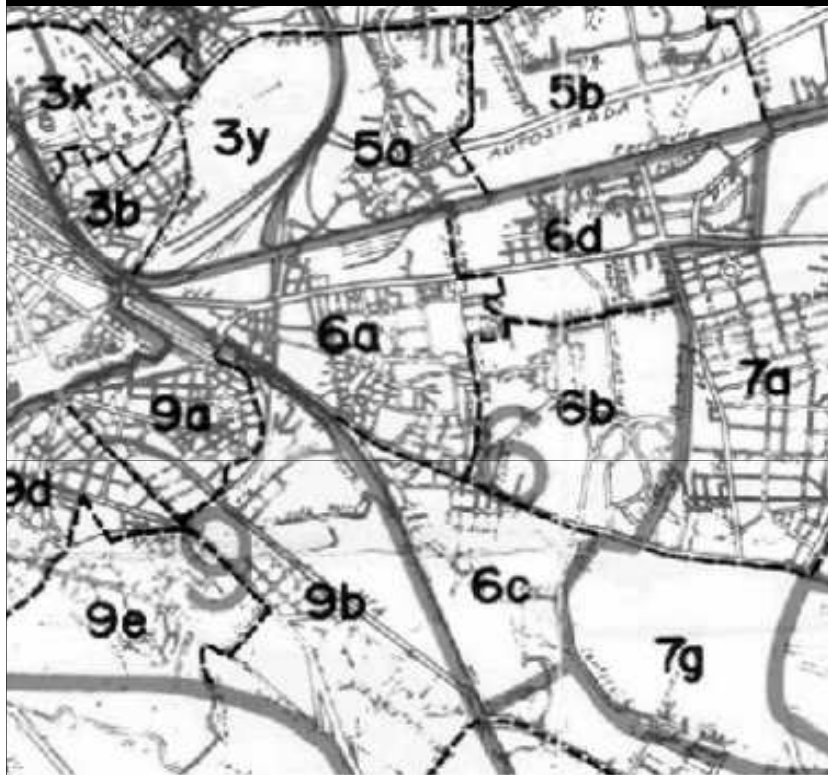

Zona Urbanistica	Popolazione	Superficie territoriale	Densità
6A Torpignattara	47.695	2.355	20.253
6B Casilino	11.168	2.085	5.356
6C Quadraro	21.104	1.581	13.349
6D Gordiani	42.927	1.894	22.665
n.l.	67	/	/
<b>Totale</b>			
<b>Municipio VI</b>	<b>122.961</b>	<b>7.916</b>	<b>15.533</b>

# PROPOSTA DI PERCORSI CICLABILI NEL MUNICIPIO ROMA 6

ELABORAZIONE A CURA DEL CIRCOLO CITTA' FUTURA DI LEGAMBIENTE

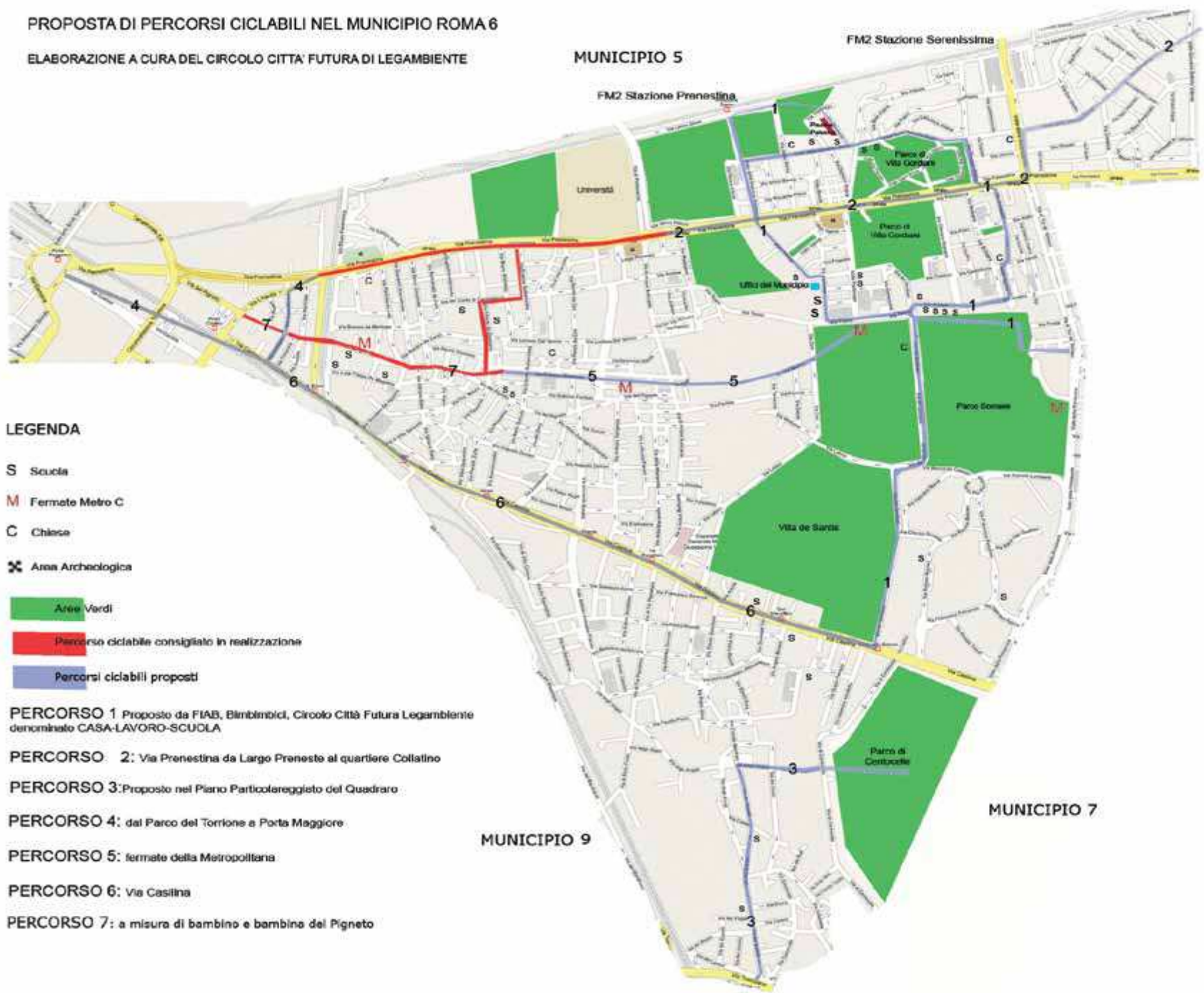

## LEGENDA

- S Scuola
- M Fermate Metro C
- C Chiesa
- Area Archeologica

- Area Verdi
- Percorso ciclabile consigliato in realizzazione
- Percorsi ciclabili proposti

- PERCORSO 1: Proposto da FIAB, Bimibimbi, Circolo Città Futura Legambiente denominato CASA-LAVORO-SCUOLA
- PERCORSO 2: Via Prenestina da Largo Preneste al quartiere Collatino
- PERCORSO 3: Proposto nel Piano Particolareggiato del Quadraro
- PERCORSO 4: dal Parco del Torrione a Porta Maggiore
- PERCORSO 5: fermate della Metropolitana
- PERCORSO 6: Via Casilina
- PERCORSO 7: a misura di bambino e bambina del Pigneto

# PROPOSTA DI PERCORSI CICLABILI NEL MUNICIPIO ROMA 6

ELABORAZIONE A CURA DEL CIRCOLO CITTÀ FUTURA DI LEGAMBIENTE



## LEGENDA

- S Scuola
- M Fermetta Metro C
- C Chiesa
- AA Aree Archeologiche
- Area Verdi
- Percorso ciclabile consigliato in realizzazione
- Percorsi ciclabili proposti

- PERCORSO 1: Proposto da FIAB, Bimilintini, Circolo Città Futura Loggionici convegnisti CASA LAVORO SCUOLA
- PERCORSO 2: via Pratiestina da Lago Franco al quartiere Cislano
- PERCORSO 3: Proposto nel Piano Particolareggiato del Quadraro
- PERCORSO 4: dal Parco del Sommo a Porta Maggiore
- PERCORSO 5: Fermette della Metropolitana
- PERCORSO 6: via Casarini
- PERCORSO 7: e misura di bambino e bambino del Pignone

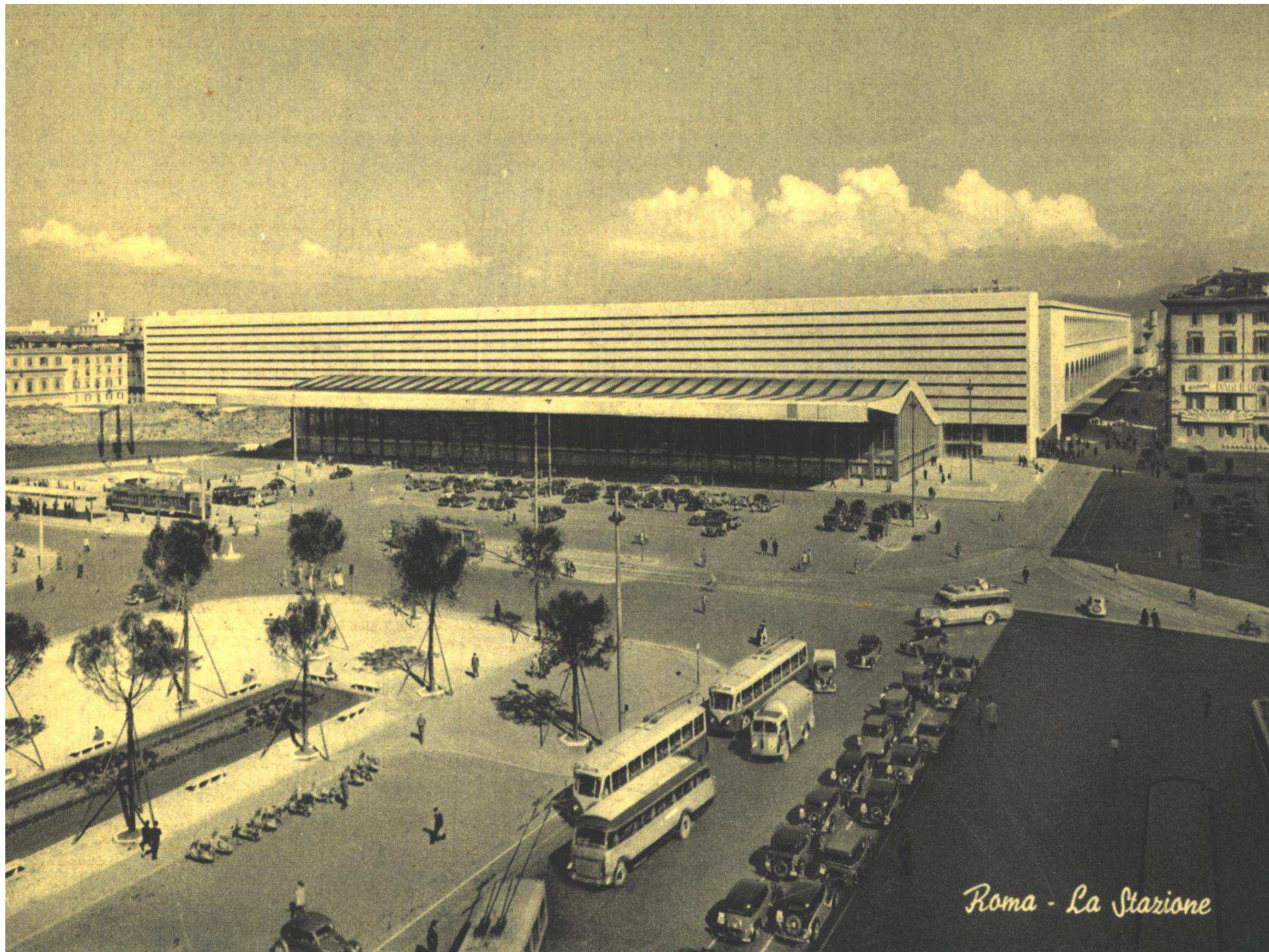

*Roma - La Stazione*







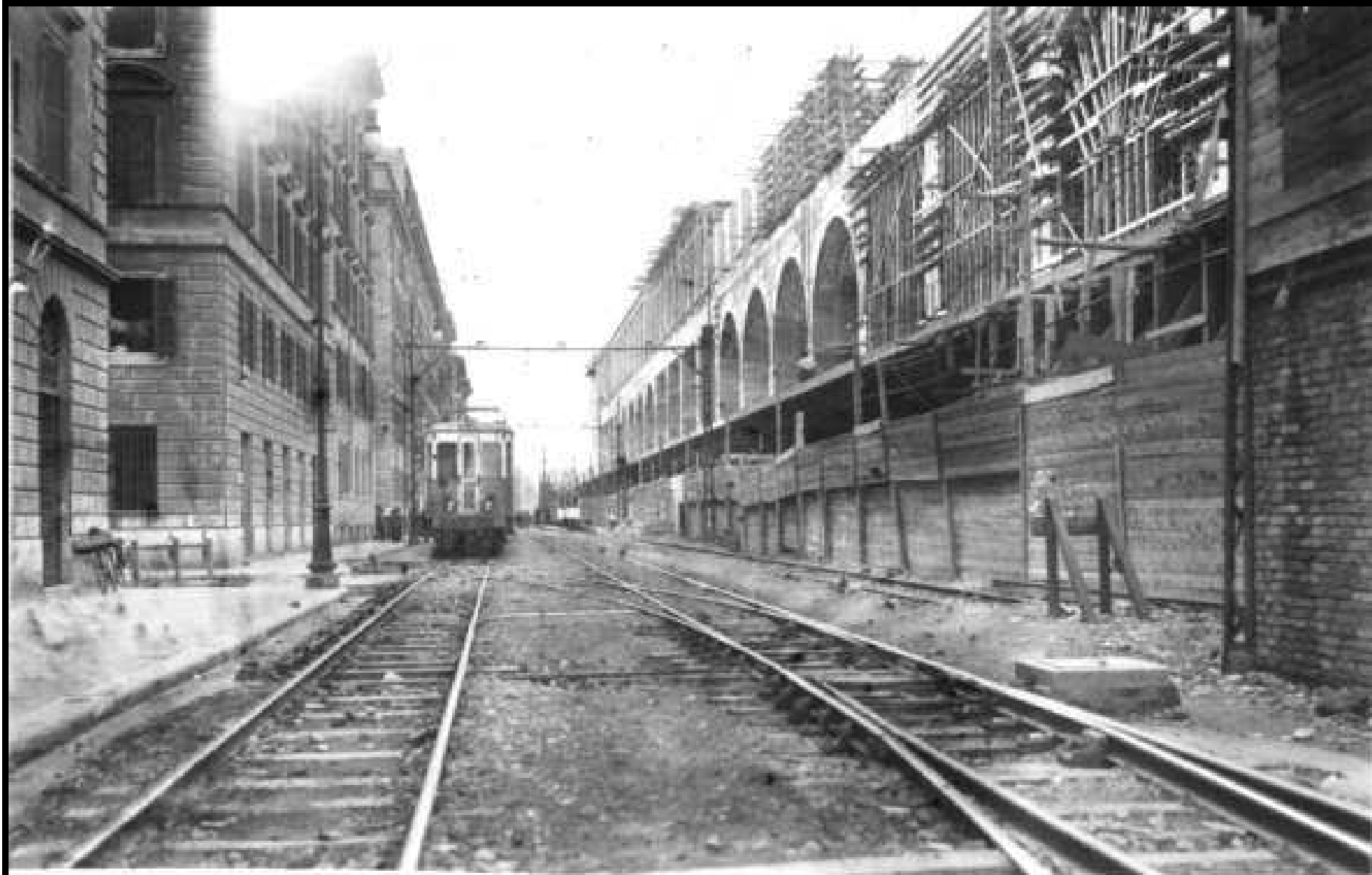



Raccolta Roma Spazio B





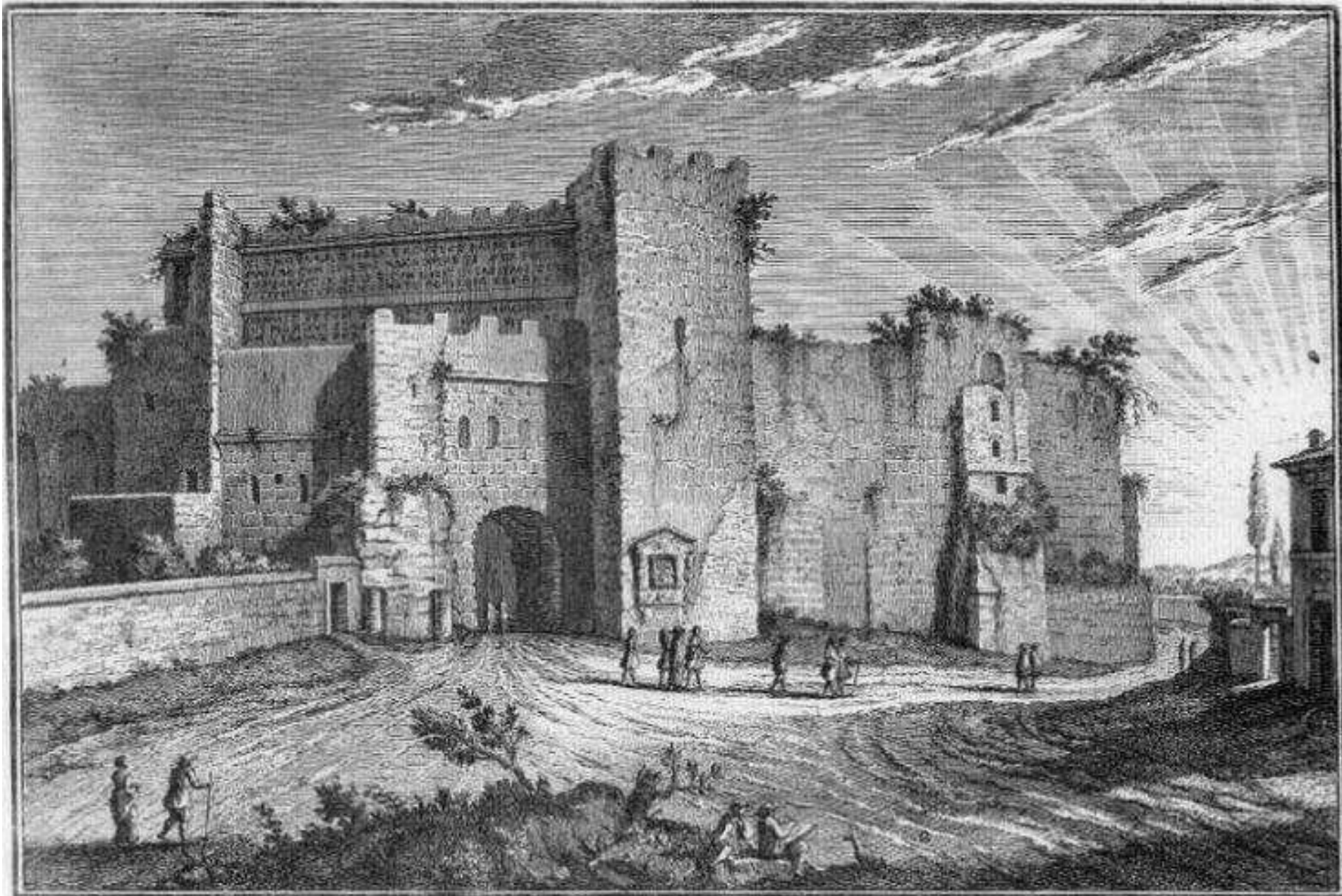

1781 del. G. G. Scul. G. G.

1. dequaderni di Tiberio Claudio.

Porta Maggiore chon N. 1711.

2. Via Laticiana.











Copyright by Roberto Caracci







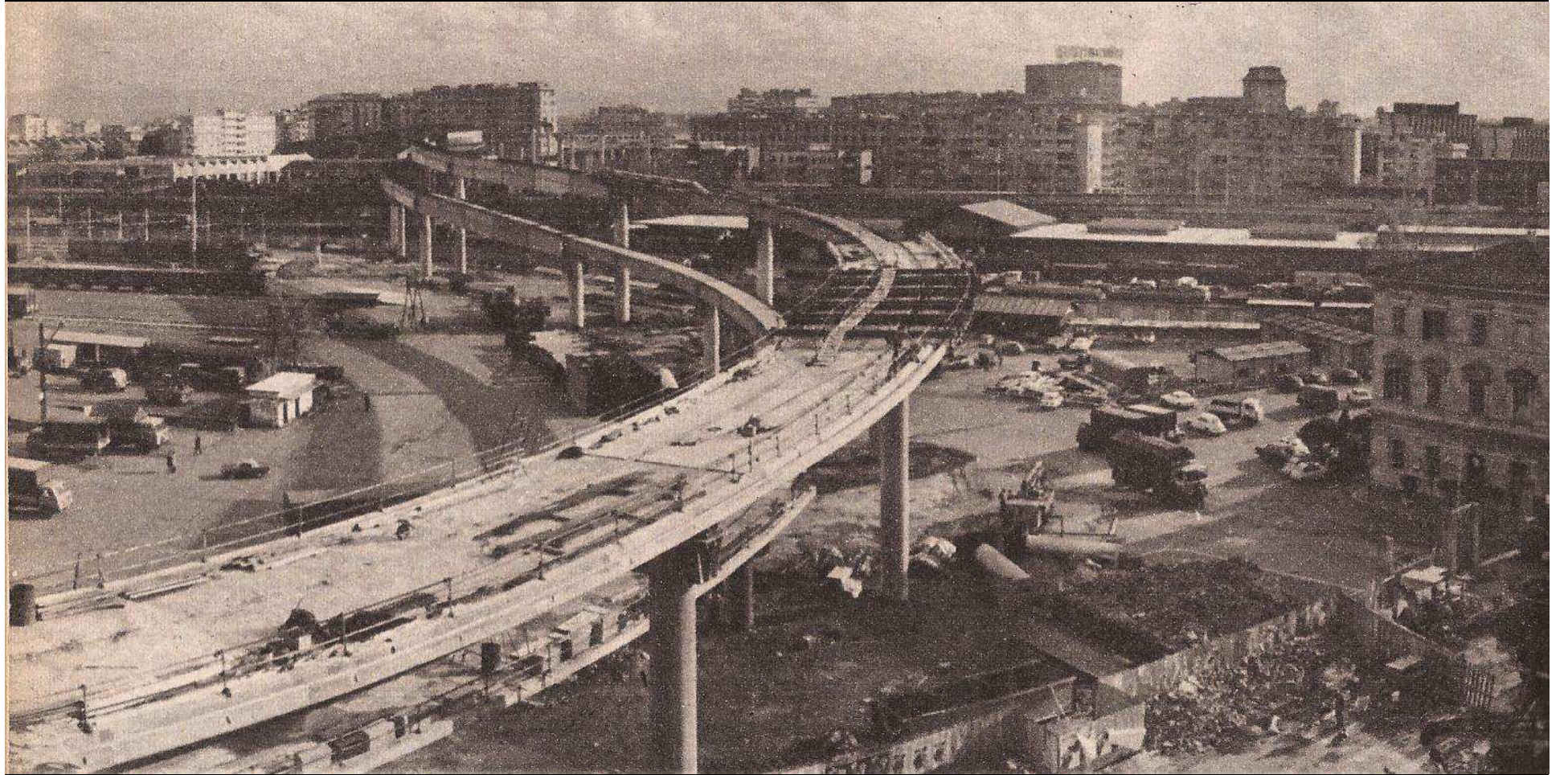

ANNI '50





Valentina Ferrari





Valentina Ferrari





Valentina Ferrari



1957

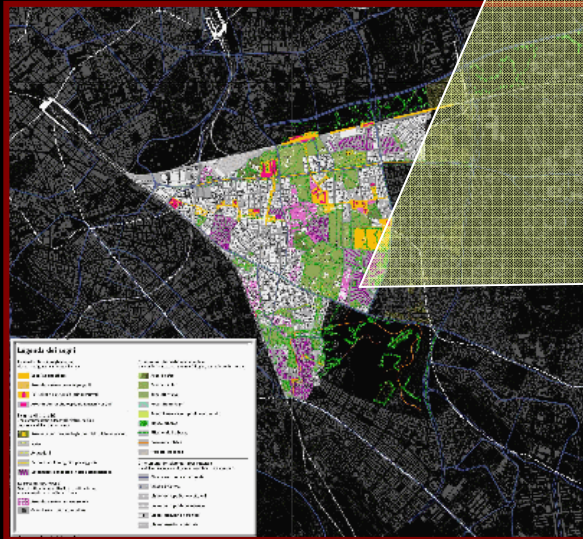

Villa De Sanctis

# Villa de Sanctis



Fotografia dall'aereo : Valentina Ferrari

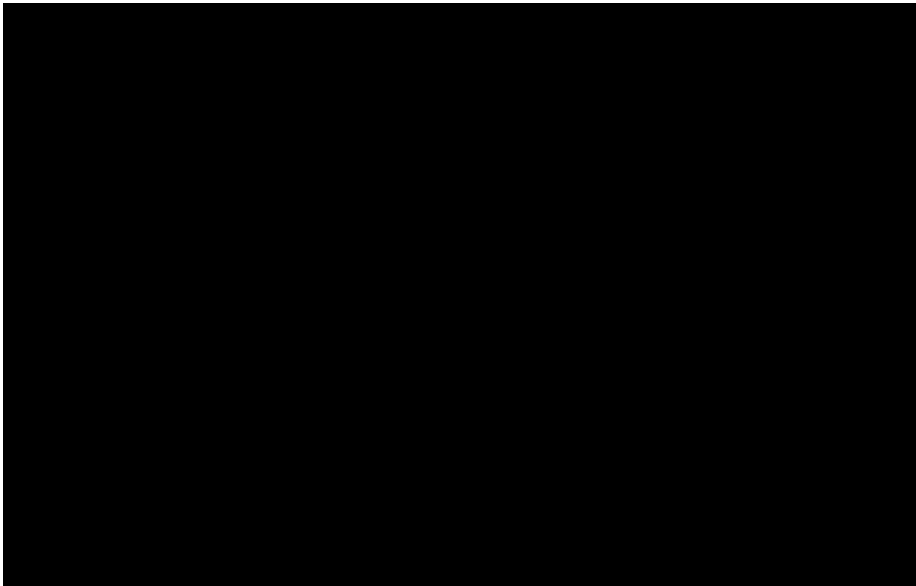

Valentina Ferrari



Valentina Ferrari









Valentina Ferrari





Valentina Ferrari



# CENTER INTERNET

96

  
**MoneyGram**  
Money Transfer

- FAX
- FOTOCOPIE
- INTERNET POINT
- STAMPA A COLORI
- RIPARAZIONI TELEFONI COMPUTER
- RICARICHE TELEFONICHE
- SCHEDE INTERNAZIONALI

  
**MoneyGram**  
Money Transfer

- FAX
- FOTOCOPIE
- INTERNET POINT
- STAMPA A COLORI
- RIPARAZIONI TELEFONI COMPUTER
- RICARICHE TELEFONICHE
- SCHEDE INTERNAZIONALI

GRANDE OVERTA	GRANDE OVERTA	GRANDE OVERTA
PARISIAN 00:05 CENT	PARISIAN 00:05 CENT	PARISIAN 00:05 CENT
GRANDE OVERTA 1 ORO 1 EURO	GRANDE OVERTA 1 ORO 1 EURO	GRANDE OVERTA 1 ORO 1 EURO

GRANDE OVERTA	GRANDE OVERTA	GRANDE OVERTA
EGITTO 00:10 CENT	EGITTO 00:10 CENT	EGITTO 00:10 CENT

**Ria**

NIGERIA	GHANA	CONGO
		
TRASPARENTE	TRASPARENTE	TRASPARENTE
IN TUTTO IL MONDO	IN TUTTO IL MONDO	IN TUTTO IL MONDO

ER  
CARICHE  
EFONICHE  
MINALE, DA SCHEDA,  
INTERNAZIONALI

Valentina Ferrari



Valentina Ferrari



Valentina Ferrari



Valentina Ferrari



**ALIMENTARI**  
**EST TRADITIONAL**

ALIMENTARI PERCA ROMA  
**MACELLERIA**  
CARNI FRESCHE SUINE

ARISTA	€Kg	4.99
BOCCONCINI	€Kg	3.99
SPUNTATURE	€Kg	3.50
STECHE COLLO	€Kg	3.99
STECHE LOMBO	€Kg	3.50
ANATO SCELTO	€Kg	3.50

**R**  
**O**  
**M**  
**A**  
**N**  
**A**

Valentina Ferrari









Valentina Ferrari



Valentina Ferrari



Valentina Ferrari



Valentina Ferrari



Valentina Ferrari

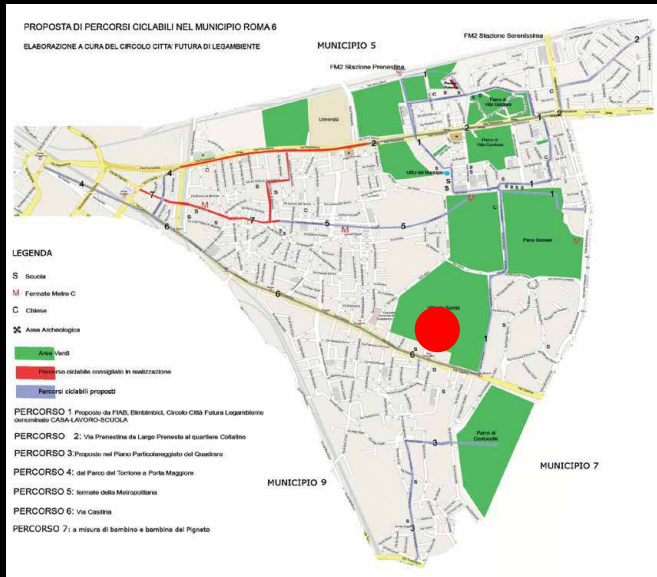

- Specie
- Arboresecenti o arboree sempreverdi da fiore
  - Arboresecenti o arboree sempreverdi da fogliame
  - Arboresecenti o arboree spoglianti da fiore
  - Arboresecenti o arboree spoglianti da fogliame
  - Arbustive sempreverdi da fiore
  - Arbustive sempreverdi da fogliame
  - Arbustive spoglianti da fiore
  - Arbustive spoglianti da fogliame
  - Conifere
  - Non censite
  - Palme, Citadaceae e Pandanaceae
  - Rampicanti sempreverdi da fiore
  - Rampicanti sempreverdi da fogliame
  - Rampicanti spoglianti da fiore
  - Rampicanti spoglianti da fogliame
  - Siepi
- Base
- Atuola
  - Area ferroviaria
  - Area ludica per bambini
  - Area ludica per cani
  - Area verde
  - Argine
  - Cabina servizi (ACEA - TELECOM, ITALGAS)
  - Cabina telefonica
  - Centro Anziani
  - Cestino
  - Cigliatura
  - Città del Vaticano
  - Distributore carburanti
  - Edificio
  - Fiume
  - Fontana
  - Fontanella
  - Garitta VV.UU.
  - Impianto sportivo
  - Isolato
  - Lampione
  - Marciapiede
  - Metropolitana
  - Monumenti e ruderi
  - Mura antiche
  - Muretto
  - Panchina
  - Parapetto
  - Pavimentazione asfalto
  - Pavimentazione betonella
  - Pavimentazione ghiaia
  - Pavimentazione lastricato
  - Pavimentazione varia
  - Pensilina ATAC
  - Pista ciclabile
  - Postazione telefonica
  - Riczione
  - Rivendita
  - Scalini
  - Sentiero
  - Strada
  - Terrazzamento
  - Varie
  - W. C.





Valentina Ferrari

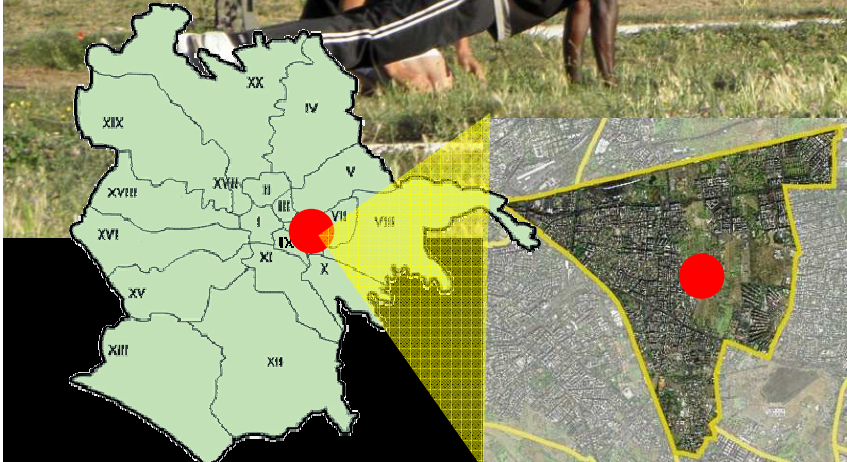

Valentina Ferrari



Valentina Ferrari

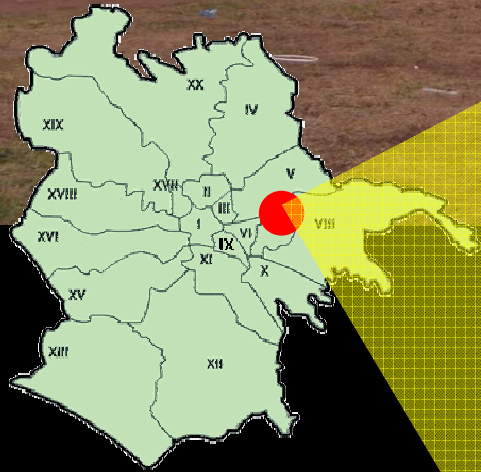





# PROGETTUALITÀ PARTECIPATA

# GIARDINI CONDIVISI

## GUERRILLAGARDENING



## ORTINSESTO



# PROGETTUALITÀ MISTA: ISTITUZIONALE E PARTECIPATA

## PAESAGGI ED IDENTITÀ DELLE PERIFERIE

### PROGETTO PER LA RIQUALIFICAZIONE E L'IDENTITÀ DELLA PERIFERIA EST LUNGO L'ACQUEDOTTO ROMANO

